

MENDIKALE 6-16

e:1/3000

*La descripción gráfica, denominaciones y datos conforme a proyecto original, a excepción de los núcleos de comunicación que han realizado obras de incorporación de ascensor. Esta información es orientativa y deberá ser comprobada antes del proyecto de ejecución.

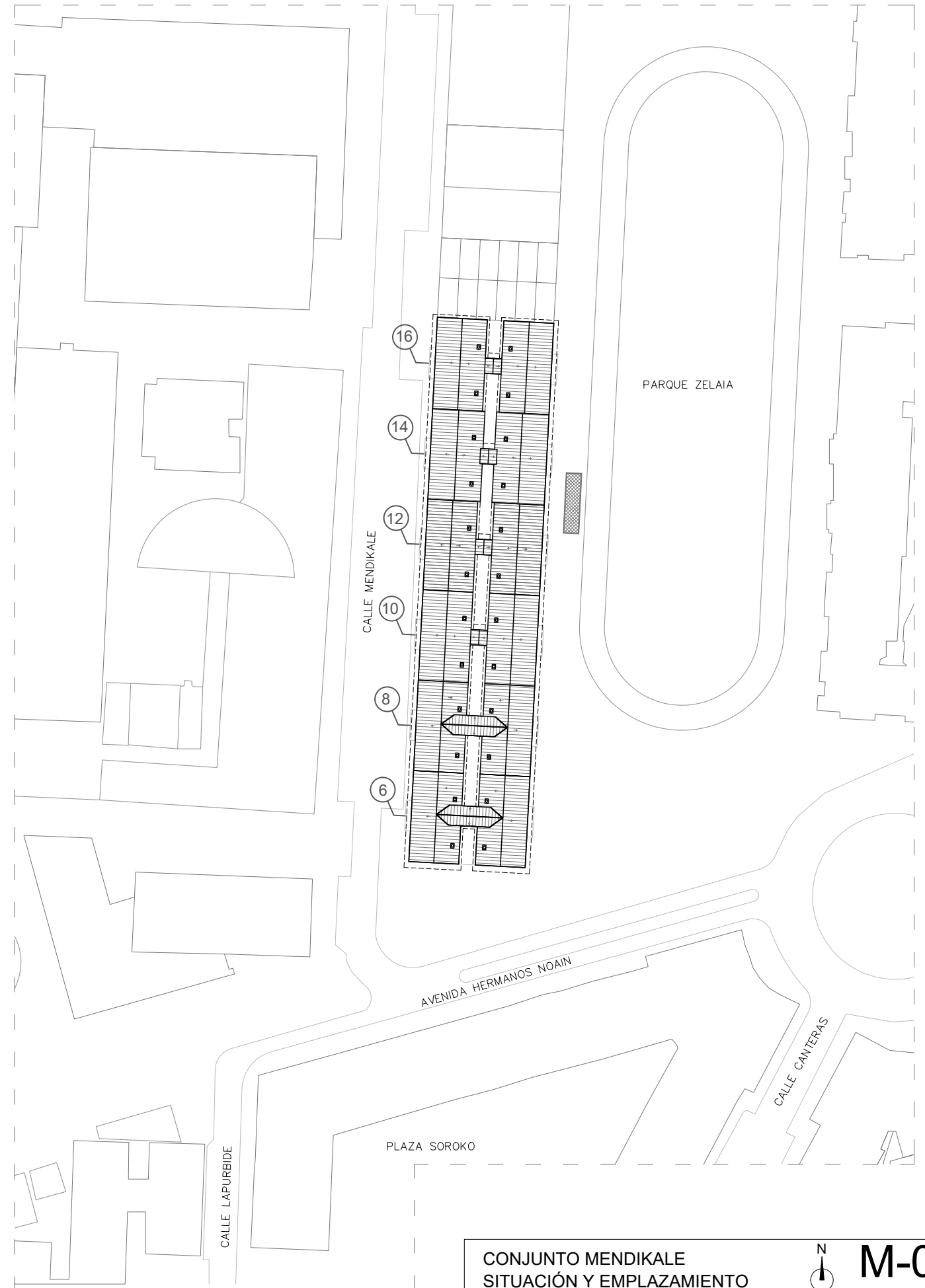

e:1/1000

**CONJUNTO MENDIKALE
SITUACIÓN Y EMPLAZAMIENTO**

e 1/1000



M-00

Ansoáin / Antsoain
Noviembre 2021

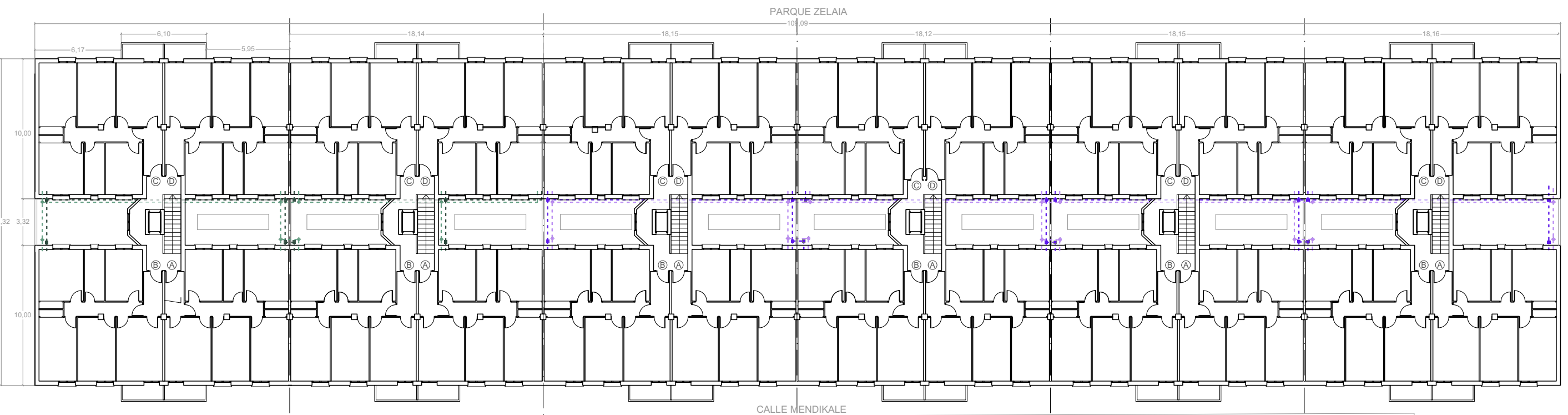
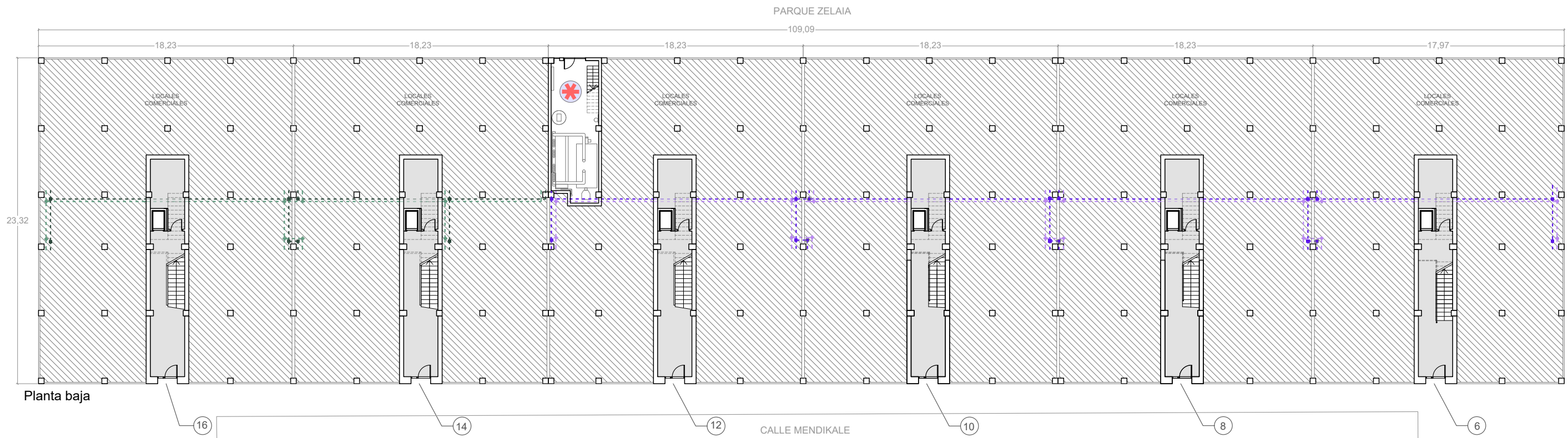

LEYENDA:

- # Número de portal
- (A) Letra denominación de piso
- Circulación vertical
- ▨ Local comercial
- ★ Sala de calderas
- ... Circuito calefacción ida portales 14-16
- ◆... Circuito calefacción retorno portales 14-16
- ... Circuito calefacción ida portales 6-8-10-12
- ◆... Circuito calefacción retorno portales 6-8-10-12

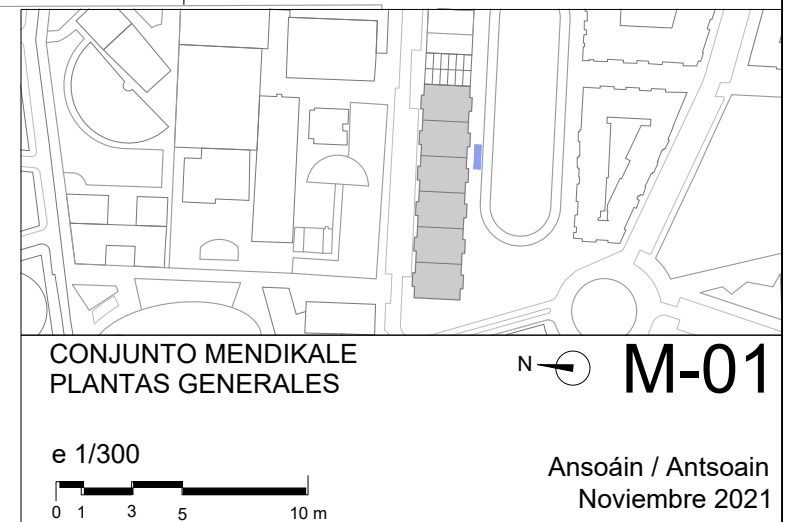

*La descripción gráfica, denominaciones y datos conforme a proyecto original, a excepción de los núcleos de comunicación que han realizado obras de incorporación de ascensor. Esta información es orientativa y deberá ser comprobada antes del proyecto de ejecución.

Ansoáin / Antsoain
Noviembre 2021

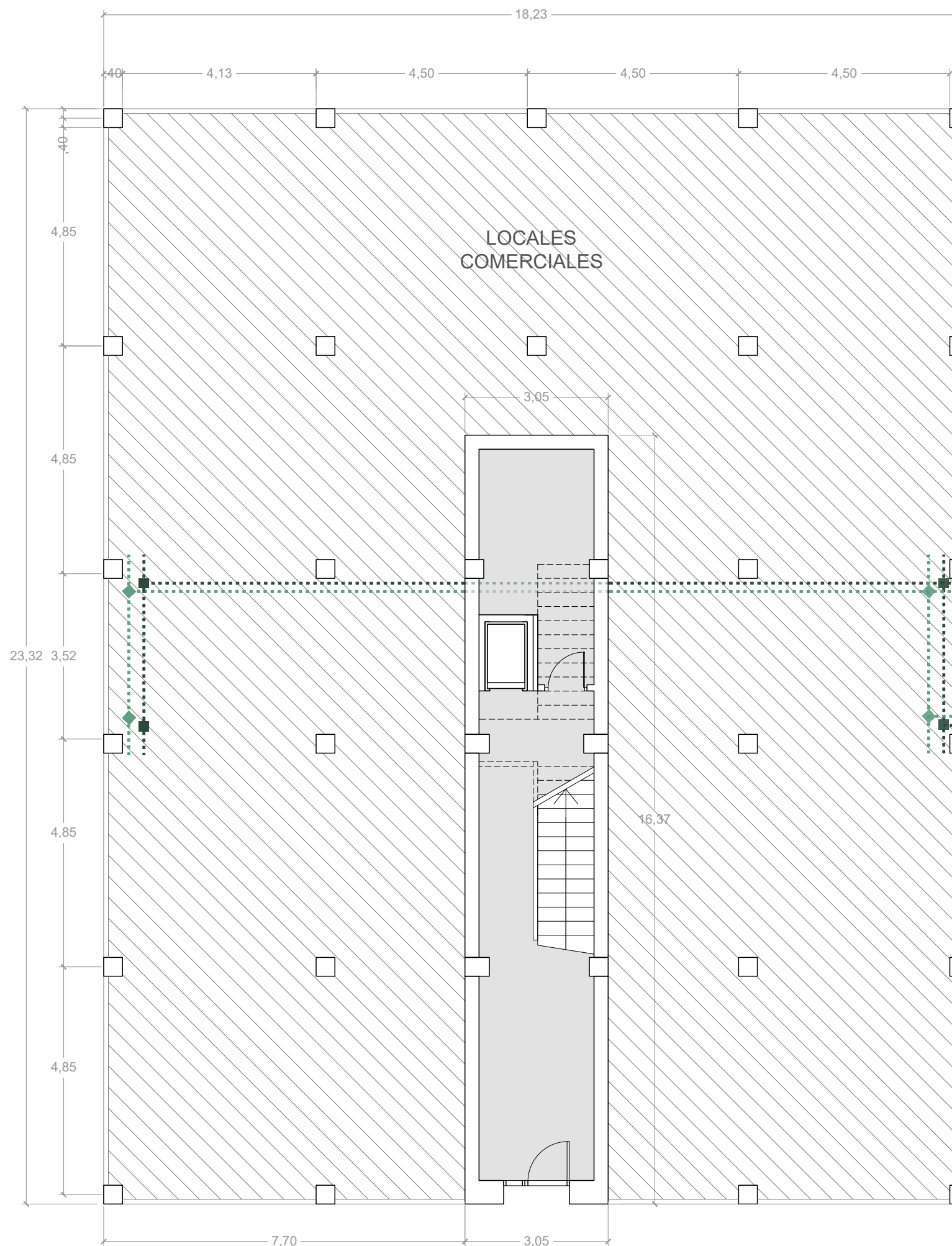

Planta baja. Portal 16.

LEYENDA:

- Ⓐ Letra denominación de piso
- ... Circuito calefacción ida portales 14-16
- ◆... Circuito calefacción retorno portales 14-16
- ... Circuito calefacción ida portales 6-8-10-12
- ◆... Circuito calefacción retorno portales 6-8-10-12
- Circuito calefacción anillado en cada vivienda

*La descripción gráfica, denominaciones y datos conforme a proyecto original, a excepción de los núcleos de comunicación que han realizado obras de incorporación de ascensor. Esta información es orientativa y deberá ser comprobada antes del proyecto de ejecución.

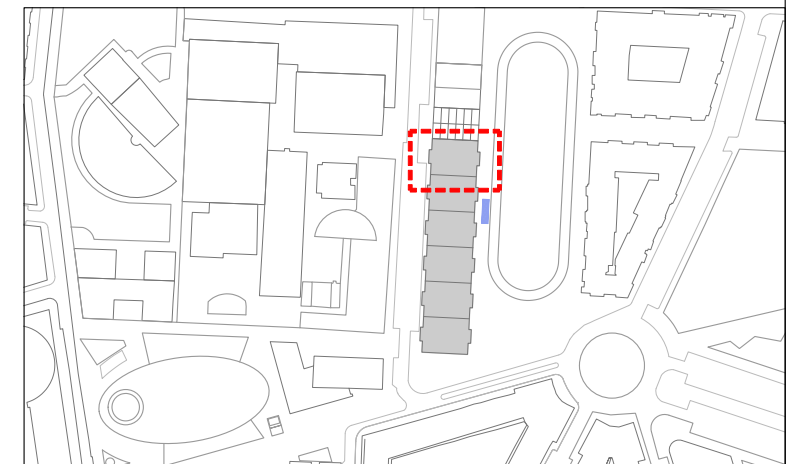

CONJUNTO MENDIKALE
PLANTA BAJA PORTAL TIPO

N M-03

e 1/100



Ansoáin / Antsoain
Noviembre 2021

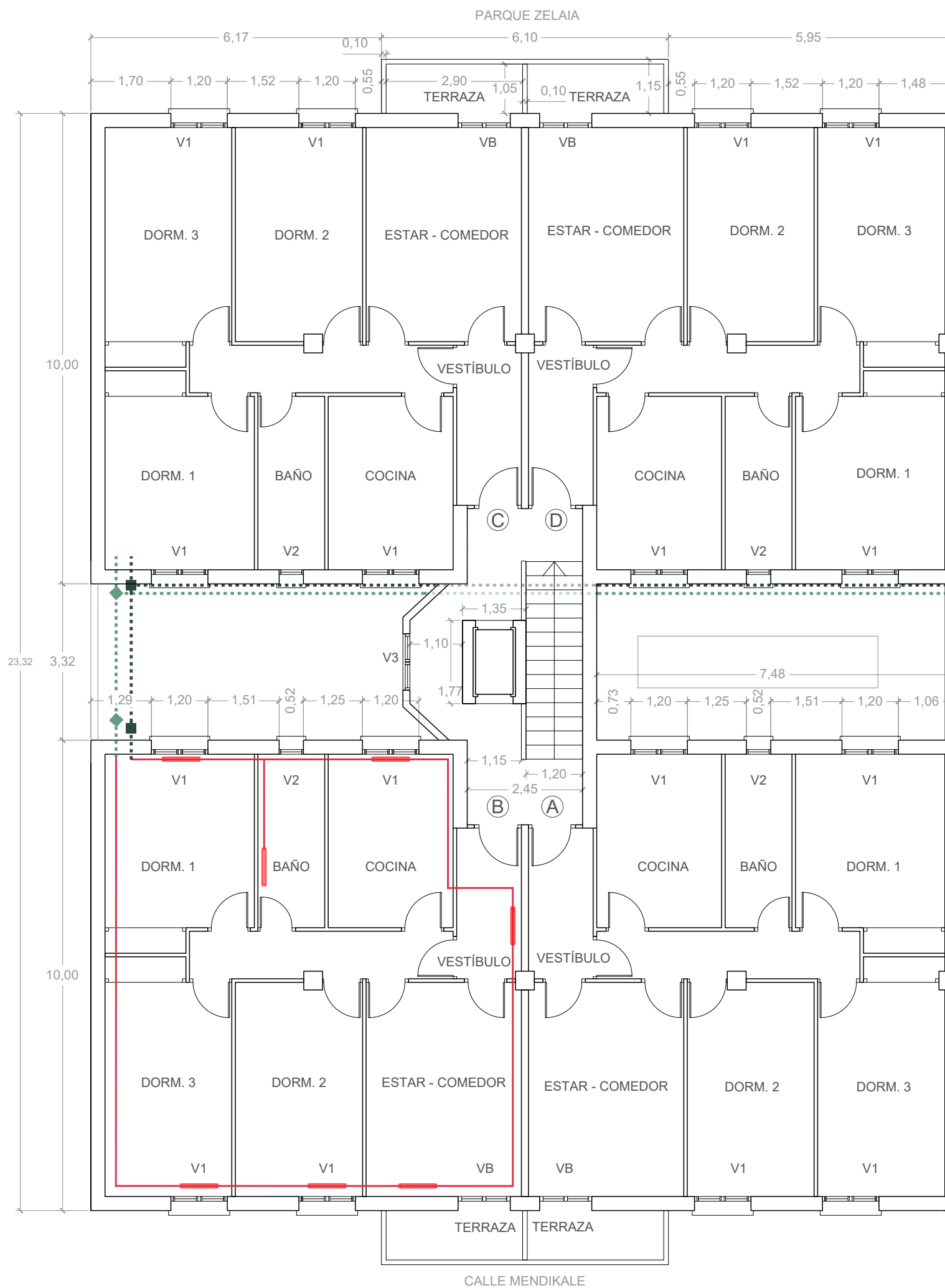

Planta tipo. Portal 16.

LEYENDA:

- Ⓐ Letra denominación de piso
- ... Circuito calefacción ida portales 14-16
- ◆... Circuito calefacción retorno portales 14-16
- ... Circuito calefacción ida portales 6-8-10-12
- ◆... Circuito calefacción retorno portales 6-8-10-12
- Circuito calefacción anillado en cada vivienda

*La descripción gráfica, denominaciones y datos conforme a proyecto original, a excepción de los núcleos de comunicación que han realizado obras de incorporación de ascensor. Esta información es orientativa y deberá ser comprobada antes del proyecto de ejecución.

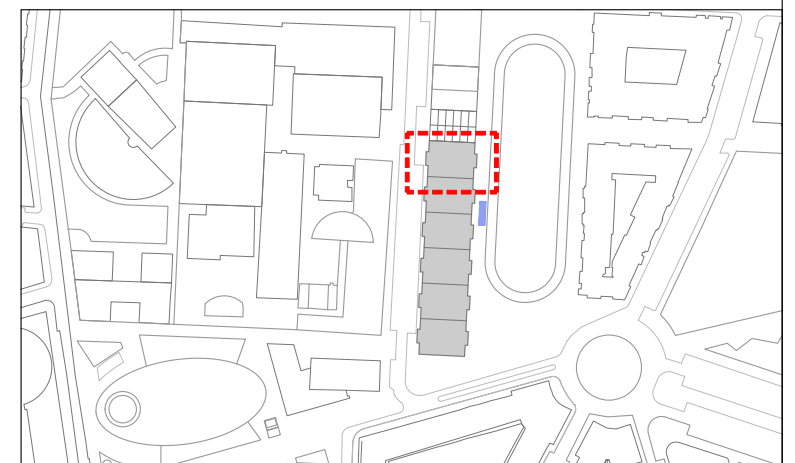

CONJUNTO MENDIKALE
PLANTA ELEVADA PORTAL TIPO

N M-03

e 1/100



Ansoáin / Antsoain
Noviembre 2021



Alzado oeste. Calle Mendikale.
e: 1/150

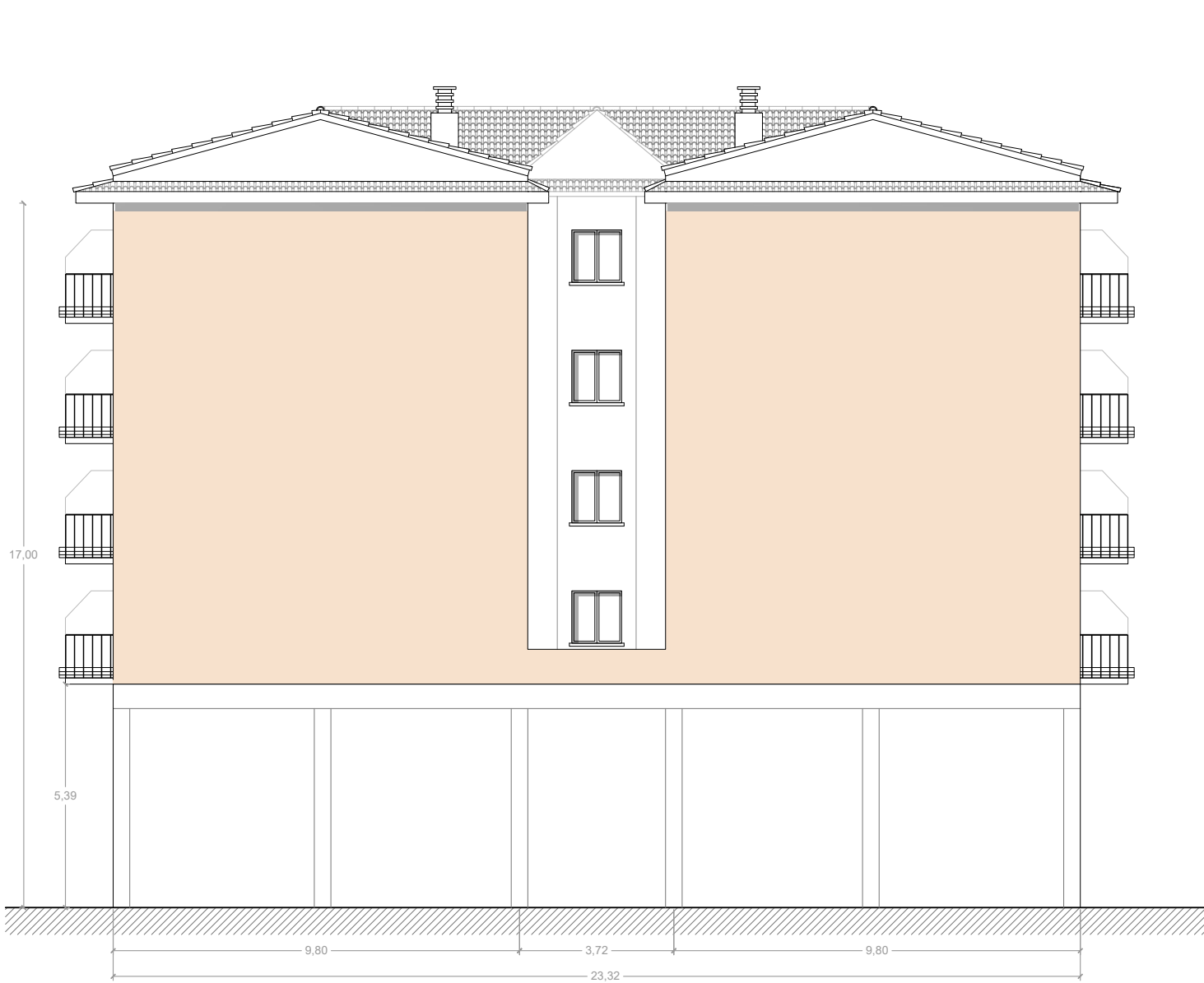

Testero norte.
e: 1/150



Alzado oeste. Calle Mendikale (simétrico en Parque Zelaia).
e:1/400



CONJUNTO MENDIKALE
ALZADOS

M-04

e 1/150
0 1 3 5 m

Ansoáin / Antsoain
Noviembre 2021

*La descripción gráfica, denominaciones y datos conforme a proyecto original, a excepción de los núcleos de comunicación que han realizado obras de incorporación de ascensor. Esta información es orientativa y deberá ser comprobada antes del proyecto de ejecución.

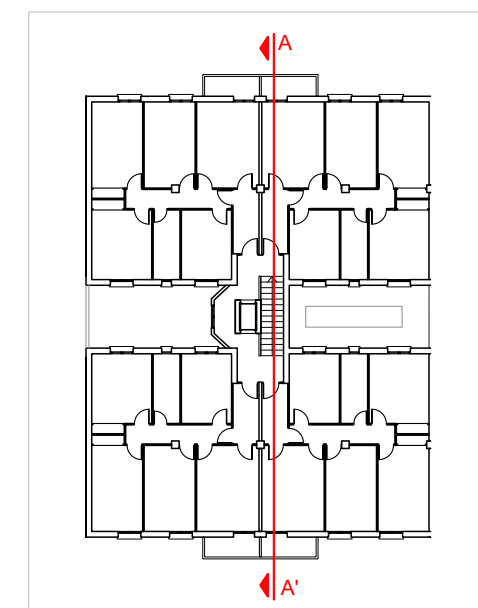
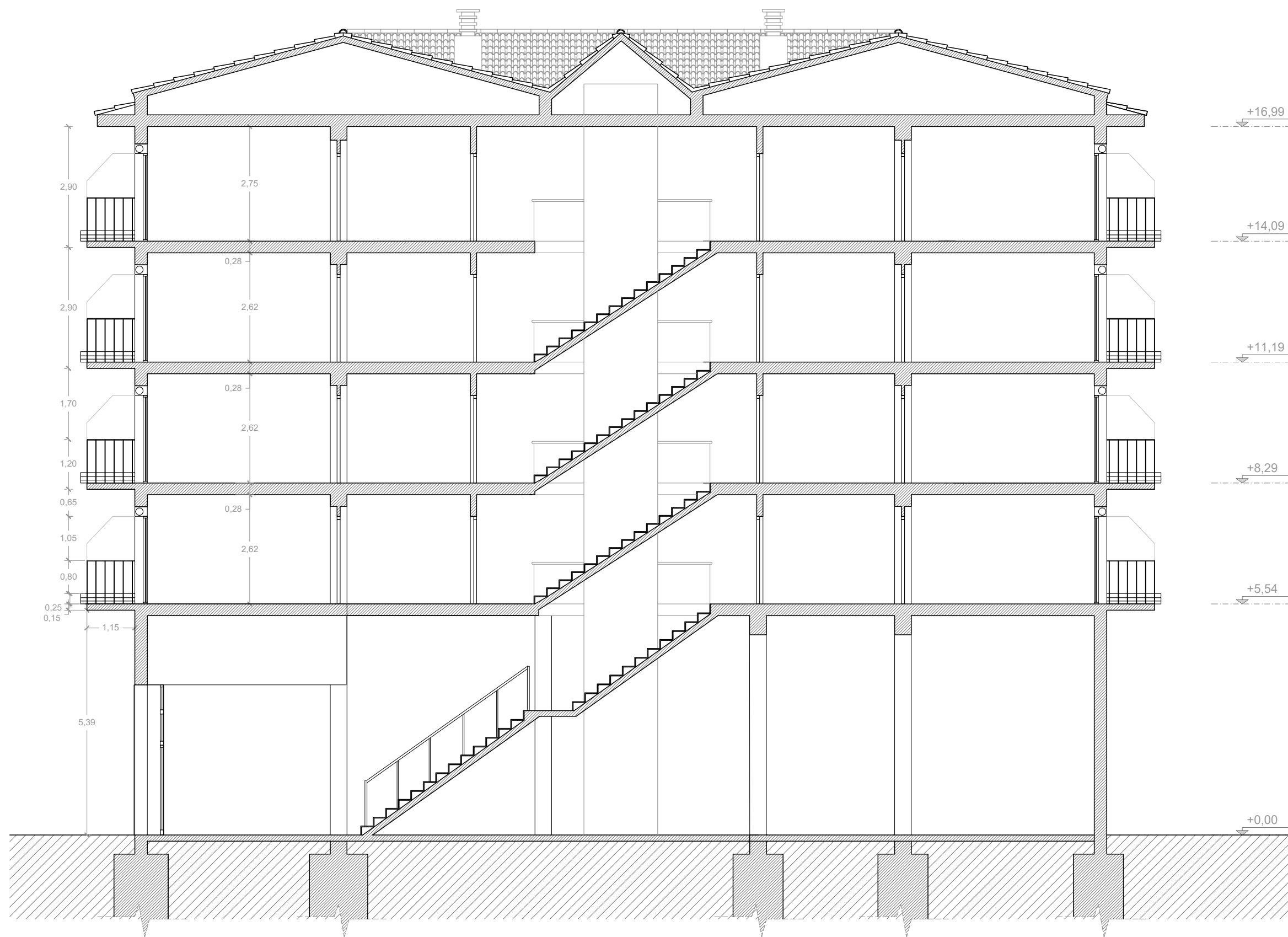

Sección AA'.
Sección transversal tipo. Portal 16.

*La descripción gráfica, denominaciones y datos conforme a proyecto original, a excepción de los núcleos de comunicación que han realizado obras de incorporación de ascensor. Esta información es orientativa y deberá ser comprobada antes del proyecto de ejecución.

CONJUNTO MENDIKALE
SECCIÓN AA'

M-05



Ansoáin / Antsoain
Noviembre 2021

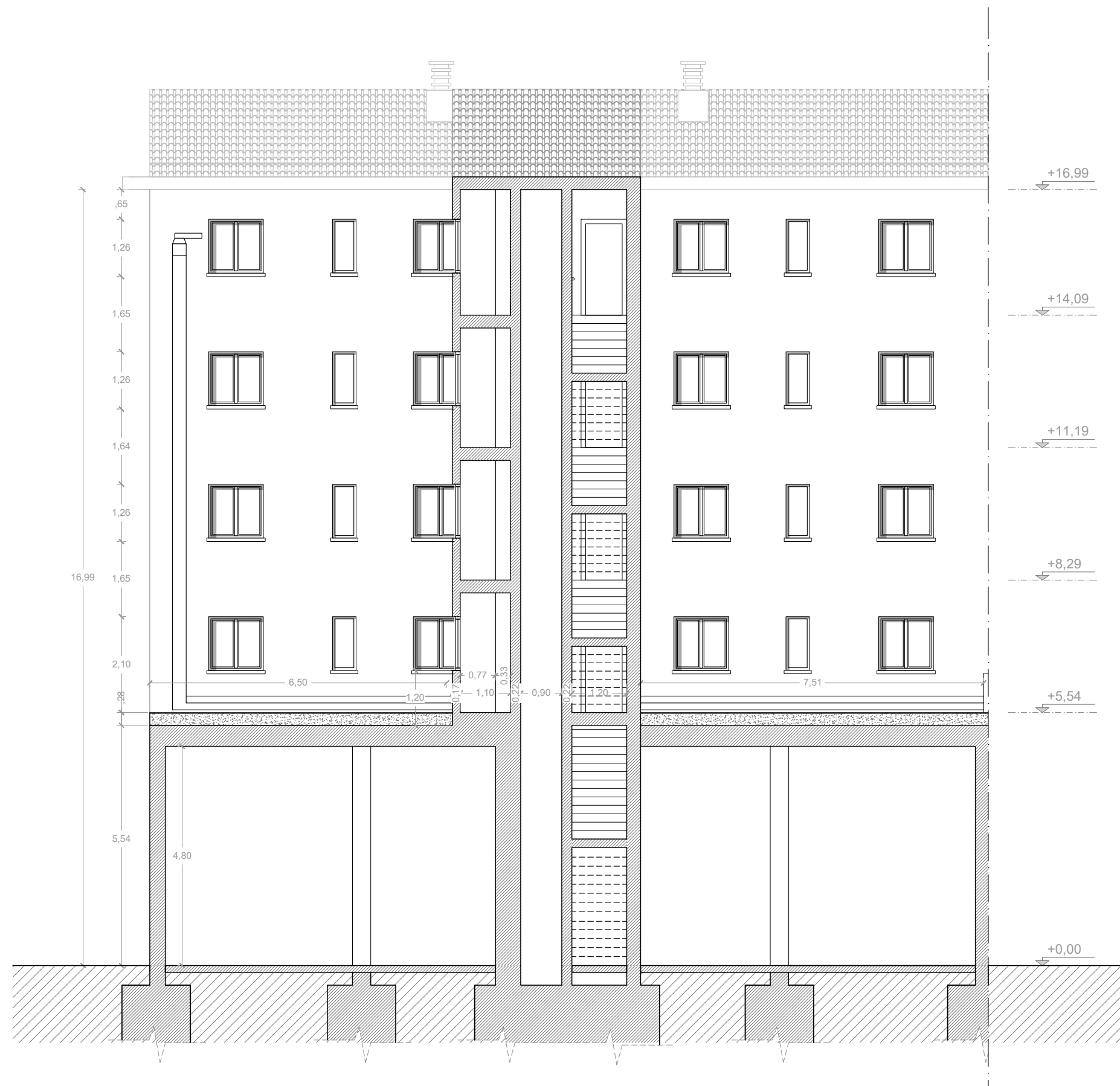

Sección BB'.
Longitudinal tipo. Portal 16.

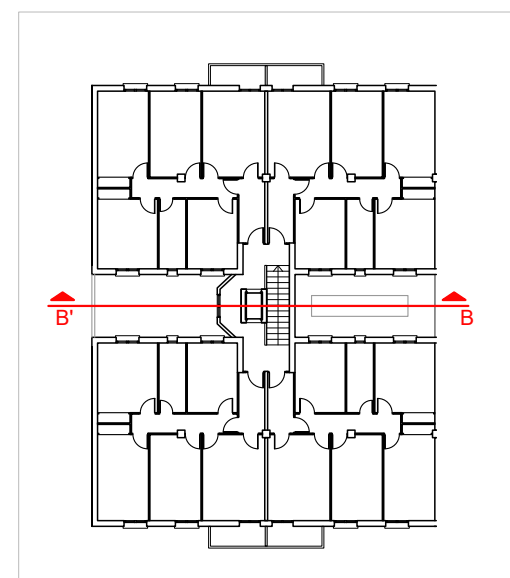

*La descripción gráfica, denominaciones y datos conforme a proyecto original, a excepción de los núcleos de comunicación que han realizado obras de incorporación de ascensor. Esta información es orientativa y deberá ser comprobada antes del proyecto de ejecución.

CONJUNTO MENDIKALE
SECCIÓN BB'

M-06



Ansoáin / Antsoain
Noviembre 2021

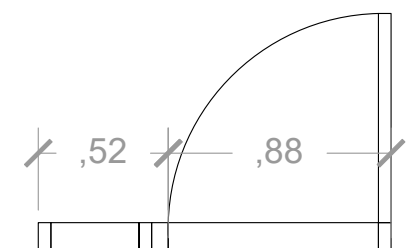
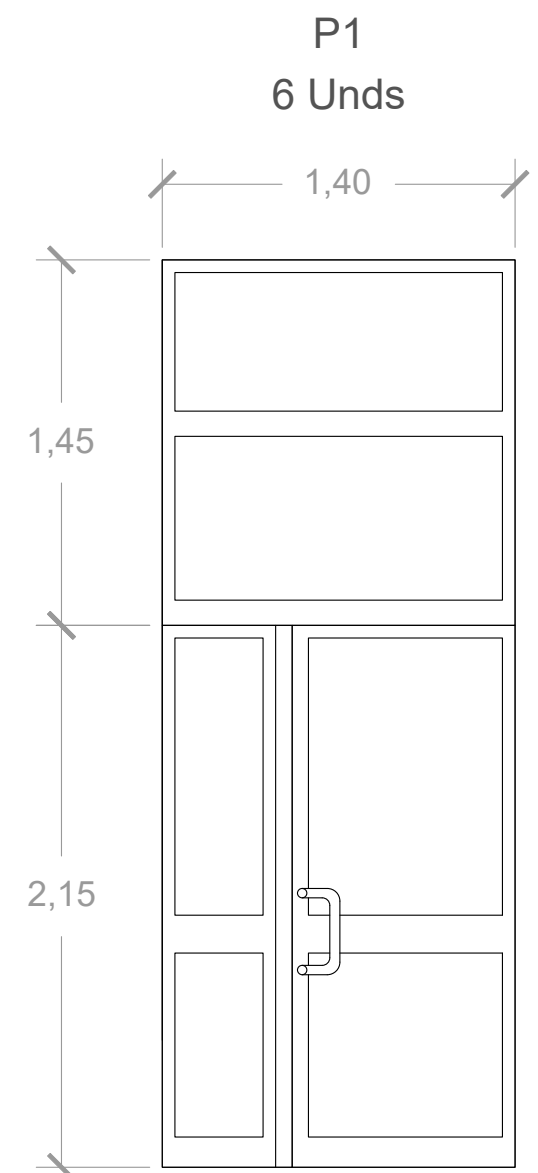
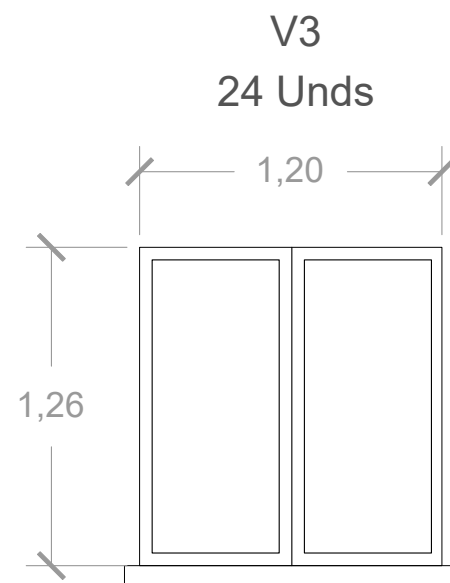
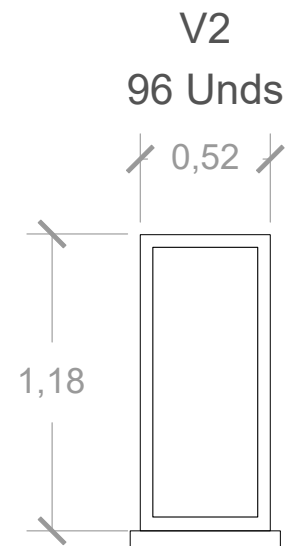
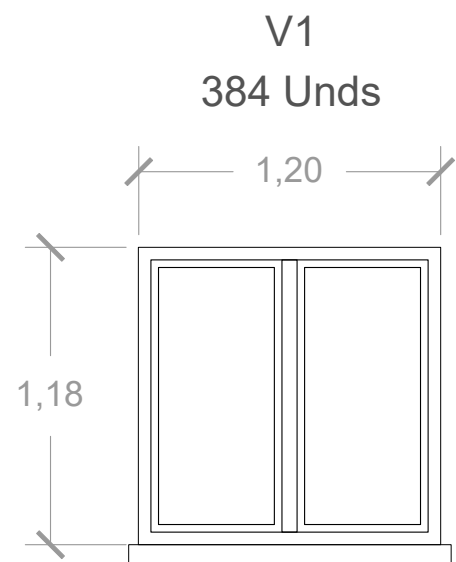

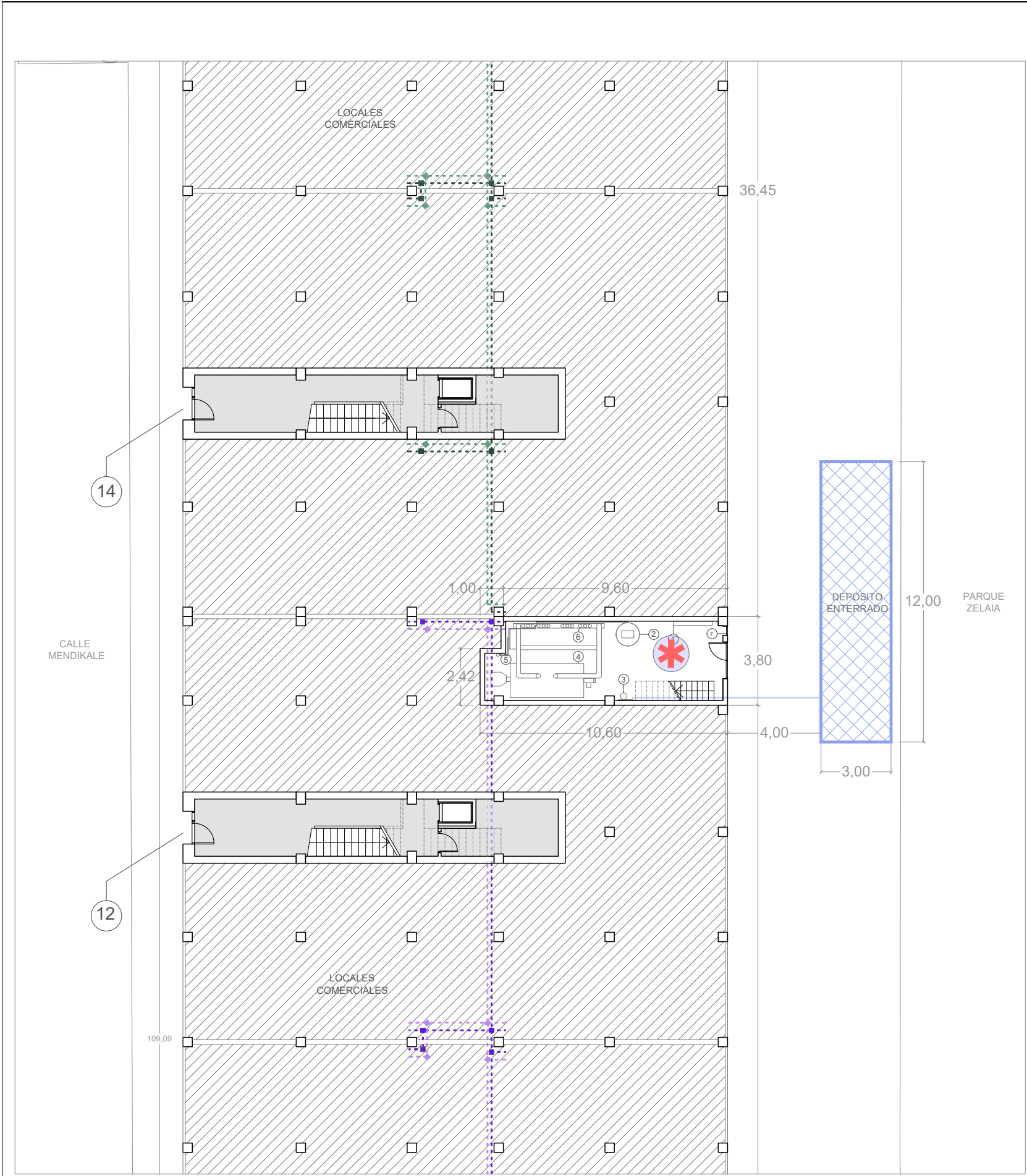

Localización del depósito de gasoil e:1/200

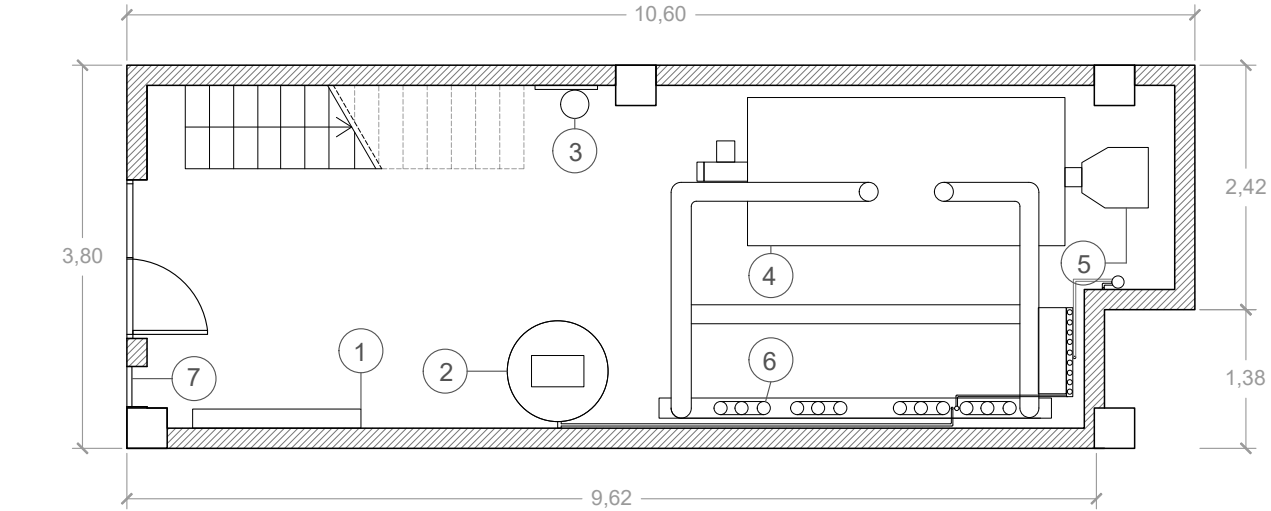

Sala de calderas. Planta baja.
e: 1/75

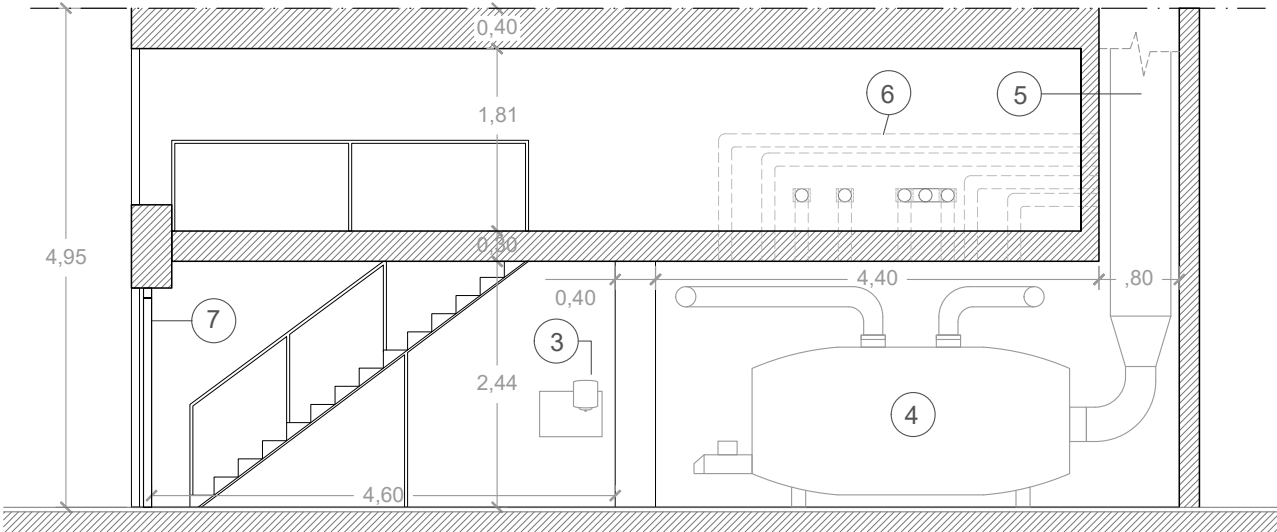

Sala de calderas. Sección CC'.
e: 1/75

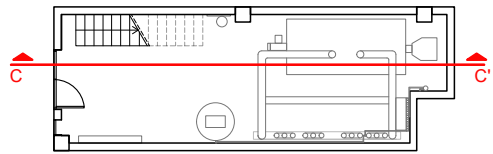

- LEYENDA:
- ① Número de portal.
 - Circuito calefacción ida portales 14-16.
 - ◆ Circuito calefacción retorno portales 14-16.
 - Circuito calefacción ida portales 6-8-10-12.
 - ◆ Circuito calefacción retorno portales 6-8-10-12.
 - ✱ Sala de calderas.
 - ① Cuadro de contadores.
 - ② Vaso de expansión.
 - ③ Presurizador.
 - ④ Caldera presurizada de agua.
Potencia nominal: 1163 kW
 - ⑤ Chimenea.
 - ⑥ Distribución a viviendas. Conductos ida y retorno.
 - ⑦ Rejilla de ventilación.

*La descripción gráfica, denominaciones y datos conforme a proyecto original, a excepción de los núcleos de comunicación que han realizado obras de incorporación de ascensor. Esta información es orientativa y deberá ser comprobada antes del proyecto de ejecución.